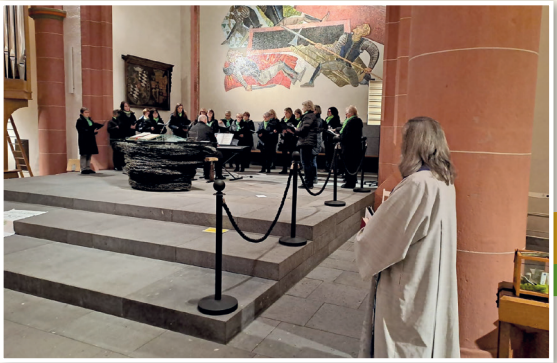

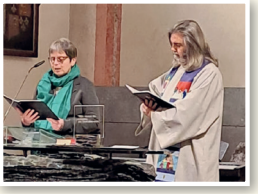

Danke

Wir möchten uns alle für das

40. Jubiläum

bei der Stiftskirche, Pfarrer Jung und allen Helfern bedanken.

Besonders erwähnen möchten wir die Sponsoren unserer Feier: **"Abraxas"** – Neustadt/Wstr. – **"Die Weinmacher"** und **"SeccoSingers"** – Niederkirchen – das Weingut **"E. Klohr"** – Mussbach – sowie Künstler **"Joe Essers"** – Neustadt/Wstr.

FSH Bundesverband e.V.

Frauenselbsthilfe Krebs

mutig bunt aktiv

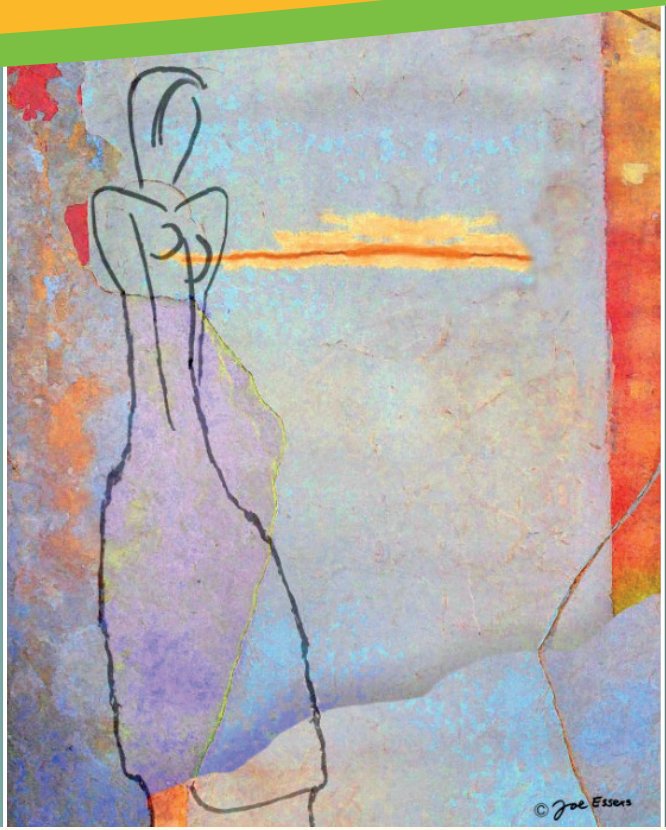

Seit 1980: Gruppe Neustadt

Auffangen

Informieren

Begleiten

April '23
Mittwoch, den 12.04.2023 – 15:00 - 16:00 Uhr
Tanzen als Heilungschance
In der Tanzmanufaktur (Roßlaufstraße - NW).
Mit Tanja Leiser.

Mai '23
Samstag, der 13.05.2023 – 09:00 - 16:30 Uhr
Ökumenischer Frauentag Lambrecht
Fahrgemeinschaft ca. 8:45 Uhr ab Hauptfriedhof - NW

Donnerstag, den 25.05.2023 – 17:00 Uhr
Wir treffen uns zur **Kräuterführung** am GDA - NW.
Mit Rosita Orth.

Juni '23
Donnerstag, den 15.06.2023 – 16:00 Uhr
Vortrag über Biologische Lebensenergie mit Cellagon in der Bürgerecke - NW.
Mit Herrn Haber.

Juli '23
Donnerstag, den 20.07.2023 – 17:00 Uhr
Gruppenfahrt auf die BUGA in Mannheim.

Vortrag „Glück in Zeiten der Krisen“
Wie wir unsere Seele stärken können.
Abfahrt mit der Bahn ist ca. 14:00 Uhr.

……..

„Zeit die wir uns nehmen,
ist Zeit, die uns etwas gibt.“

……..

August ,23
Samstag, den 26.08.2023
Fahrt nach Friedelsheim in die historische Schmiede und anschließendem Backhaus-Besuch mit Kaffee, selbstgebackenen Kuchen, Brot und Wein.
Abfahrt wird noch bekannt gegeben.

September '23
Donnerstag, den 07.09.2023 – ab 16:00 Uhr
Entspannungstraining bei chronischen Erkrankungen in der Bürgerecke - NW.
Mit Sozialpädagogin Angelika Schöpf.

Oktober '23
Mittwoch, den 04.10.2023 – ab 15:00 Uhr
Führung durch den Friedwald in Dudenhofen
Fahrgemeinschaft ab 14:15 Uhr Hauptfriedhof - NW.

November '23
Freitag, der 10.11.23 – 16:00 Uhr - 19:00 Uhr
Samstag, der 11.11.23 – 10:00 Uhr - 15:00 Uhr
Therapeutisches Tanz- und Vorträge-Wochenende
im kleinen Löwer-Saal in Haßloch.
Mit Prof. Dr. Hübner aus Jena.

Dezember '23
Donnerstag, den 07.12.2023 – ab 16:00 Uhr
„Es weihnachtet sehr“
In der Bürgerecke - NW.

……..

Kontakt zur Gruppenleitung:

Irene Fuchs-Blank
0 63 21 - 1 87 62 78

Hiltrud Müller
0 63 24 - 58 075

E-Mail: fuchsblank.irene@yahoo.de
www.frauenselbsthilfe.de/neustadt-an-der-weinstrasse

Unser Spendenkonto:

Sparkasse Rhein-Haardt
IBAN: DE25 5465 1240 1019 3004 07